



“ШТРИХ-М:ТахоЛайн”

Сервис мониторинга транспорта и контроля работы водителя - это простой и доступный инструмент для руководителей, желающих улучшить работу автопарка, транспортные средства которого оборудованы тахографами с GPRS-модемом.

Такие распространенные ситуации как:

- Использование ТС в личных целях
- Нарушение наемным водителем режима труда и отдыха
- Превышение установленной скорости движения
- Хищение топлива

Влекут за собой для владельцев транспортных предприятий как негативные эмоции, так и значительные финансовые затраты, например, на оплату штрафов, преждевременную замену запчастей и дополнительную оплату топлива.

Мониторинг транспорта и контроль работы водителя

помогают улучшить дисциплину и сэкономить средства, снизив затраты на амортизацию транспорта.

Сервис “ШТРИХ-М:ТахоЛайн” обеспечивает соблюдение регламента выгрузки данных с карт водителей с возможностью скачивания и предоставления контролирующим органам.

ОТЧЕТЫ

данные для оптимизации расходов

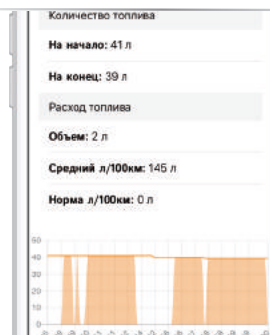

- ▶ Выявление нарушения режима труда и отдыха водителя
- ▶ История движения, геозоны, превышение скорости, длительные стоянки
- ▶ Датчики: топлива, закрытия/открытия дверей, ремней безопасности и тд.

ВАШ ИНТЕГРАТОР СЕРВИСА МОНИТОРИНГА «ШТРИХ-М:ТАХОЛАЙН»:



Ознакомиться подробнее ▶



ЛЕГКИЙ СПОСОБ ПЕРЕСТАТЬ ПЛАТИТЬ ШТРАФЫ

- Мониторинг транспорта
- Контроль РТО
- Отчеты о работе транспортного средства



Для работы с тахографом ▼

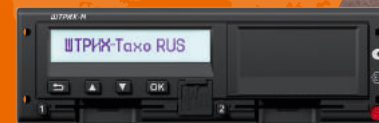



КАРТА

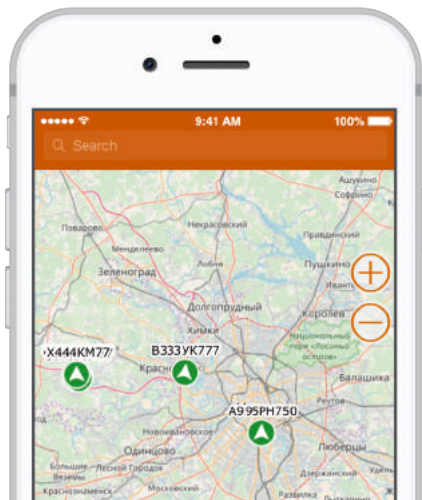

- ✔ Текущее местоположение и параметры движения ТС
- ✔ Контроль скоростного режима и выявление нарушений
- ✔ Идентификация водителей управляющих ТС с использованием персональных карт

ТРАНСПОРТНЫЕ СРЕДСТВА

- ▶ Создание, просмотр и редактирование профиля ТС
- ▶ Контроль своевременного обслуживания тахографов (дата следующей калибровки, дата очередного считывания ddd-файлов)

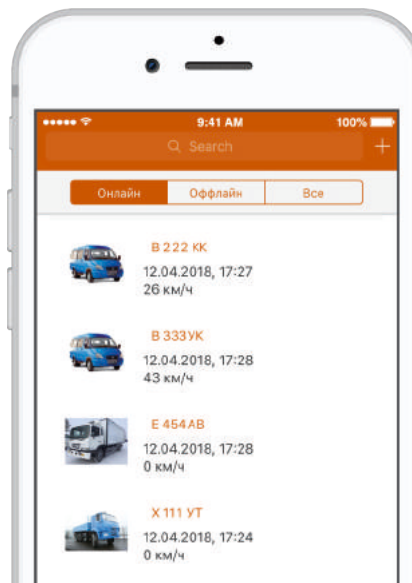

Контроль РТО

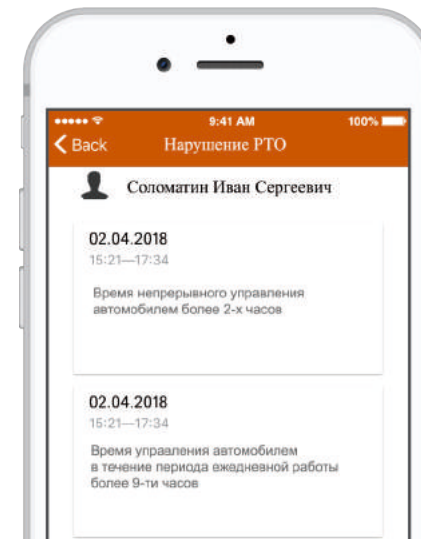

- ▶ Просмотр режимов труда и отдыха водителя
- ▶ Выявление нарушений режимов труда и отдыха в соответствии с законодательством РФ